1114

11. NP | 3+kk | 69m^2 | Cena pronájmu: pronajato
dostupné: 10/2023

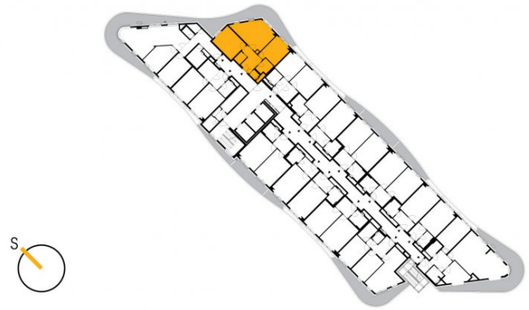

Luka Living
rental apartments

DOPORUČUJEME

„Překrásný rodinný byt s nádherným výhledem z atypické obloukové terasy. V bytě oceníte i prostornou komoru. Součástí bytu je příjemné nepřímé LED osvětlení. Standardem je bidet a 2 x WC, 1 x oddělené.“

1	předsíň	9,68 m^2
2	komora	2,19 m^2
3	WC	1,39 m^2
4	koupelna + WC	3,64 m^2
5	ložnice	14,28 m^2
6	obývací pokoj + kk	23,4 m^2
7	pokoj	14 m^2
CELKEM 11. NP		68,58 m^2
8	terasa	28,05 m^2

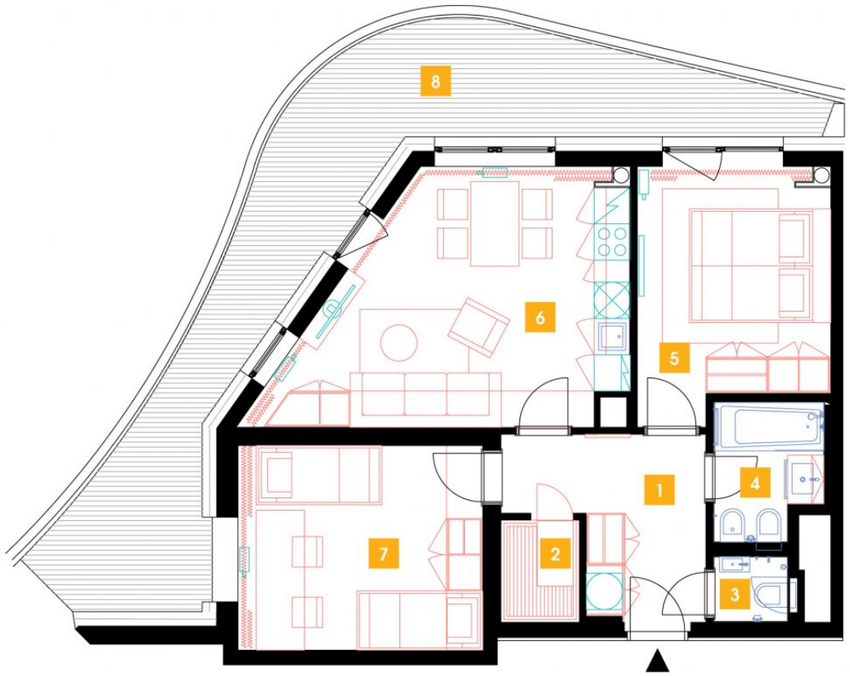

- Plně vybavený byt
- Interiér na míru
- Zařízená kuchyň
- Veškeré elektrospotřebiče
- Wi-fi
- LED TV - sat. programy
- Zdravotní matrace
- Sklep
- Recepce s hotelovými službami
- 24/7 ostraha
- Podzemní hlídaný parking
- Nabíjecí stanice pro elektromobily
- Rychlé inteligentní výtahy
- Tříděný shoz odpadu
- Rekuperace vzduchu
- Nadstandardní akustická izolace mezi byty
- Speciální kročejová izolace podlah
- PENB „A“
- Vysokorychlostní internet FTTD
- Obchodní centrum přímo v areálu
- Velkoprodejna potravin
- Restaurace
- Fitness a wellness
- Školka, dětský koutek, kroužky
- Moderní zdařilá architektura

www.lukaliving.cz **info@lukaliving.cz** **734 51 51 51**

Údaje platné ke dni:**28.03.2024**

Plochy jednotlivých místností a balkonů/teras jsou pouze orientační, návrh vybavení bytové jednotky se může změnit.