1006

10. NP | 1+kk | 31m^2 | Cena pronájmu: pronajato
dostupné: 12/2018

Luka Living
rental apartments

DOPORUČUJEME

„Příjemný, útulný byt, kompletně zařízený se všemi elektrospotřebiči. Navíc moderní obývací sofa s integrovanou sklápěcí postelí Vám celý byt opticky výrazně zvětší. Součástí bytu je rovněž komfortní nepřímé LED osvětlení a zdravotní matrace! V koupelně moderní sprchový kout walk-in. Navíc také stylový bar.“

1	předsíň	6,77 m^2
2	koupelna + WC	4,34 m^2
3	obývací pokoj + kk	19,95 m^2
CELKEM 10. NP		31,06 m^2

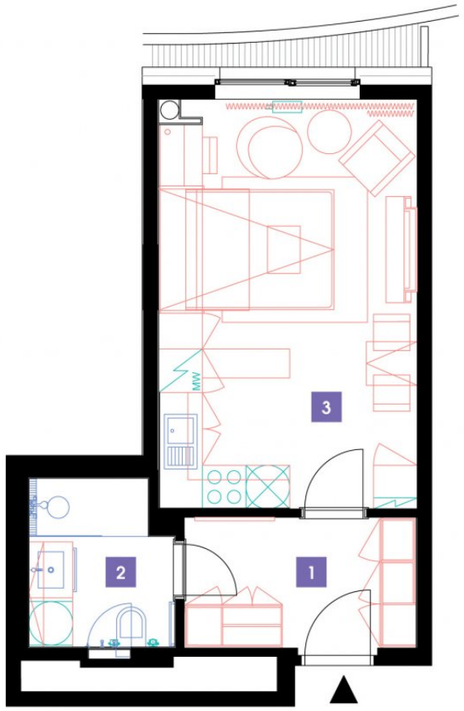

- Plně vybavený byt
- Interiér na míru
- Zařízená kuchyň
- Veškeré elektrospotřebiče
- Wi-fi
- LED TV - sat. programy
- Zdravotní matrace
- Sklep
- Recepce s hotelovými službami
- 24/7 ostraha
- Podzemní hlídaný parking
- Nabíjecí stanice pro elektromobily
- Rychlé inteligentní výtahy
- Tříděný shoz odpadu
- Rekuperace vzduchu
- Nadstandardní akustická izolace mezi byty
- Speciální kročejová izolace podlah
- PENB „A“
- Vysokorychlostní internet FTTD
- Obchodní centrum přímo v areálu
- Velkoprodejna potravin
- Restaurace
- Fitness a wellness
- Školka, dětský koutek, kroužky
- Moderní zdařilá architektura

www.lukaliving.cz **info@lukaliving.cz** **734 51 51 51**

Údaje platné ke dni:**28.03.2024**

Plochy jednotlivých místností a balkonů/teras jsou pouze orientační, návrh vybavení bytové jednotky se může změnit.