1005

10. NP | 2+kk | 50m^2 | Cena pronájmu: pronajato
dostupné: 11/2021

Luka Living
rental apartments

DOPORUČUJEME

„Jeden ze skupiny nevybavených bytů pro klienty, kteří si chtějí interiér zařídit sami.“

1	předsíň	6,43 m^2
2	koupelna + WC	4,77 m^2
3	obývací pokoj + kk	21,12 m^2
4	ložnice	18,49 m^2
CELKEM 10. NP		50,81 m^2
5	terasa	9,06 m^2

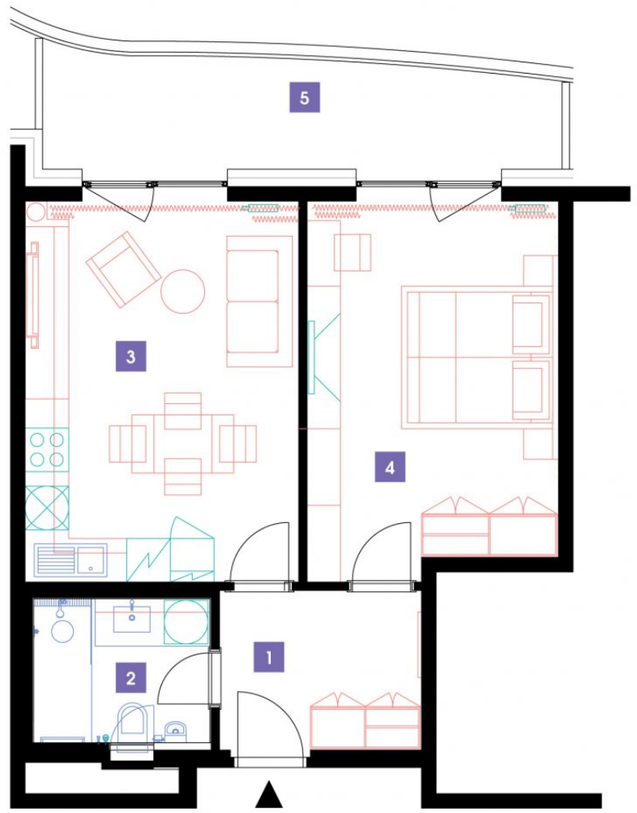

- Zařízená kuchyň
- Wi-fi
- Sklep
- Recepce s hotelovými službami
- 24/7 ostraha
- Podzemní hlídaný parking
- Nabíjecí stanice pro elektromobily
- Rychlé inteligentní výtahy
- Tříděný shoz odpadu
- Rekuperace vzduchu
- Nadstandardní akustická izolace mezi byty
- Speciální kročejová izolace podlah
- PENB „A“
- Vysokorychlostní internet FTTD
- Obchodní centrum přímo v areálu
- Velkoprodejna potravin
- Restaurace
- Fitness a wellness
- Školka, dětský koutek, kroužky
- Moderní zdařilá architektura

www.lukaliving.cz **info@lukaliving.cz** **734 51 51 51**

Údaje platné ke dni:**29.03.2024**

Plochy jednotlivých místností a balkonů/teras jsou pouze orientační, návrh vybavení bytové jednotky se může změnit.